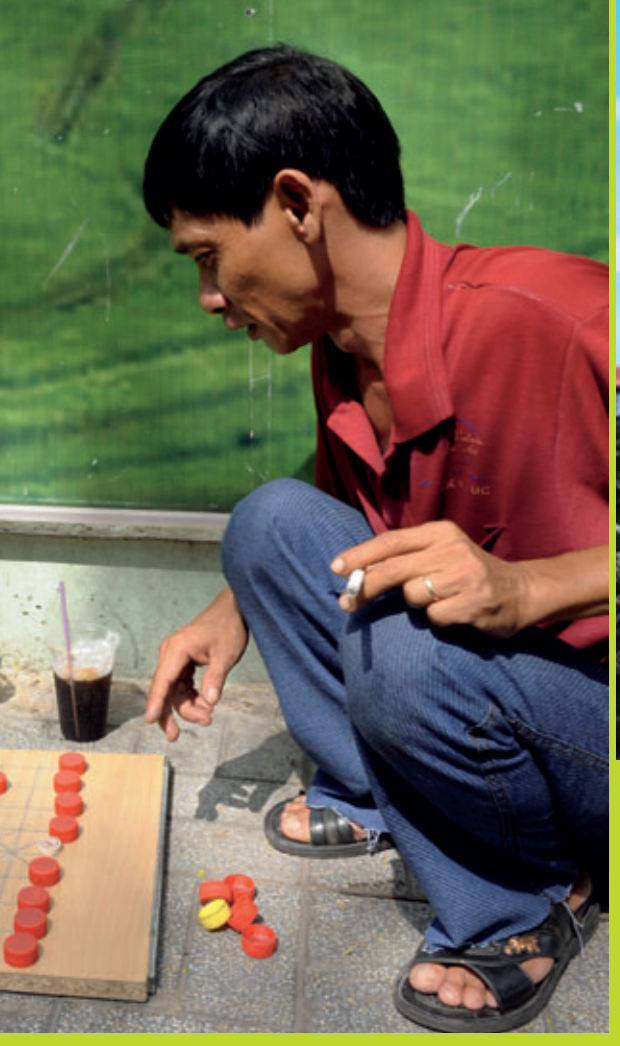

“Avec plus d’un milliard de touristes internationaux qui sillonnent désormais le monde chaque année, le tourisme est devenu une grande force de transformation, qui fait une réelle différence dans la vie de millions de personnes.

Tourisme durable

5 piliers d’une année internationale

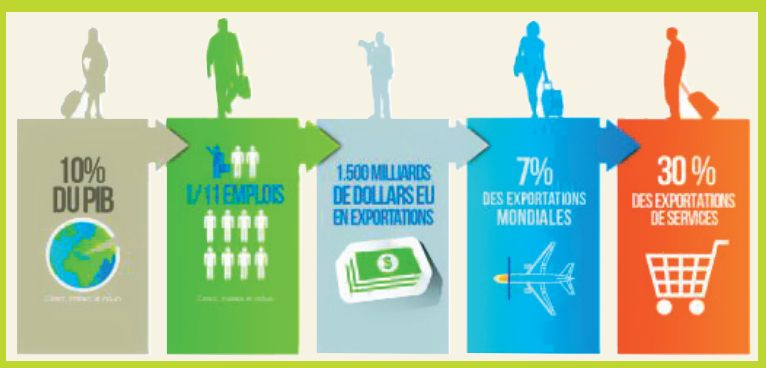

© Organisation mondiale du tourisme (UNWTO) 2016

Economie
Une croissance inclusive et durable

Inclusion sociale
Emploi et réduction de la pauvreté

Changements climatiques
Utilisation rationnelle des ressources et protection de l’environnement

Diversité
Valeurs culturelles et patrimoine

Compréhension mutuelle
Paix et sécurité

Le potentiel du tourisme en matière de développement durable est immense. L’un des secteurs les plus dynamiques en terme de création d’emplois au monde, le tourisme fournit d’importants moyens de subsistance et contribue à lutter contre la pauvreté et à faciliter l’instauration d’un développement inclusif.” Tels sont les propos de Ban Ki-moon, Secrétaire général de l'ONU qui a lancé cette année internationale du Tourisme durable 2017 autour de 5 piliers. Ces valeurs, VTF les intègre dans ses actions avec des séjours en France et à l’étranger qui s’articulent autour des valeurs humaines pour participer à un monde plus juste et équitable.

Asie/Pacifique, un enjeu de taille

Les effets négatifs d'un tourisme mal maîtrisé risquent d'hypothéquer l'avenir de ce continent. Les professionnels du tourisme ne sont pas capables de répondre à la demande de tourisme responsable qui s'impose pourtant comme une priorité. Tirer les prix vers le haut permettrait de refléter la véritable valeur des ressources naturelles. La stratégie de développement touristique du Bhutan, aux antipodes du tourisme de masse, est évidemment évoquée comme un modèle du genre !

Afrique, concilier tourisme et développement

Riche d'une faune et d'une flore exceptionnelles, de paysages légendaires et d'un patrimoine culturel varié, l'Afrique offre un potentiel touristique encore largement inexploité. En 2016, lors de la COP22 à Marrakech, une Charte africaine du tourisme durable et responsable a vu le jour. Parrallèlement avec Casa Arabe promeut des relations dans les domaines de l'économie, de la culture et de l'éducation dans le monde arabe.

Tourisme durable

petit tour du monde...

Amerique latine, un exemple

Le tourisme s'est engagé de longue date sur la voie d'un tourisme plus responsable, autour de deux tendances fortes : l'écotourisme et le tourisme communautaire. Ce continent ne manque pas d'atouts et des initiatives se sont développées un peu partout, de la Méso-Amérique à la Terre de feu et des Galapagos aux Caraïbes. Certaines régions se distinguent par une offre plus variée et structurée tel le Costa Rica, pionnier de l'éco-tourisme !

Amérique du Nord,

go green, go west !

Quand on envisage des vacances éthiques, on ne pense pas forcément d'emblée à l'Amérique du Nord car l'empreinte écologique moyenne par habitant est la plus élevée au monde et "l'American way of life" symbolise souvent consumérisme et inégalités sociales. Pourtant, c'est aux États-Unis qu'ont été inventés les parcs nationaux (60 aujourd'hui) et beaucoup d'américains ont une conscience écologique élevée. Tout comme au Canada où les peuples autochtones contribuent à cette diversité culturelle bien vivante, et pratiquent un écotourisme éthique et solidaire !

Europe, un label !

L'Union européenne est la première destination touristique sur le marché mondial. La politique en matière de tourisme joue un rôle significatif dans la poursuite d'objectifs généraux en matière d'emploi et de politique de croissance. Promouvoir le développement d'un tourisme durable, responsable et de qualité tel est l'objectif d'un label commun.

Depuis 2014, l'Association ARVEL a rejoint VTF pour poursuivre son projet. Depuis plus de 40 ans, elle œuvre pour un tourisme contribuant à la compréhension et au respect mutuel des populations. Solidarité, plaisir de découvrir, rencontrer, partager sont les clefs de voûte de son action.

Voyages solidaires

ARVEL, donne du sens à vos vacances

Circuit "Authenticité vietnamienne"

Cette **Expé d'Arvel solidaire** vous permettra de rencontrer l'Association "Xuan", avec entre autre, le centre de protection des enfants des rues de Danang, qui accueille et prend en charge 30 enfants âgés de 6 à 18 ans. L'association leur permet de grandir et s'épanouir dans un environnement stable, sécurisé et affectueux. Les enfants sont orphelins ou issus de familles très pauvres, dont les parents ne parviennent plus à subvenir à leurs besoins.Les enfants sont encadrés par 4 éducatrices, appelées les "mères" et ont accès à une éducation de l'école primaire à l'université.

Voyager pour une expérience authentique avec un regard avisé sur la situation actuelle d'un pays et la rencontre avec les habitants pour un enrichissement mutuel.

Participer au développement économique et social local, tout en respectant les normes du pays... c'est être responsable.

Penser "durable" parce que le tourisme solidaire n'est pas une fin en soi mais un levier pour que les habitants se réapproprient leur développement.

Un tourisme utile pour chacun loin de l'offre touristique de masse, ARVEL est une artisane fidèle à ses engagements initiaux et résolument tournée vers l'avenir.

Le label "Voyage solidaire"

Depuis 10 ans, nos programmes labellisés "Voyages Solidaires" sont rattachés à un projet de développement local en lien avec une ONG ou une association partenaire de la solidarité internationale. Depuis 2008, ARVEL a adopté le principe d'un Fonds de Solidarité pour soutenir ces projets de façon pérenne. Arvel distribue ainsi environ 25 000€ chaque année à l'ensemble des actions soutenues. Un engagement partagé par tous nos vacanciers adhérents qui choisissent de partir avec Arvel.

Infos séjours et engagements sur www.arvel-voyages.com

VTF Voyages vous invite à découvrir l'archipel des Açores, un paradis pour les amateurs d'écotourisme, de nature intacte. et d'un patrimoine historique et culturel, hérité de l'âge d'or du Portugal, classé par l'UNESCO.

Balade aux Açores

une destination choisie par VTF Voyages

Melo Travel partenaire de VTF Voyages

Nous avons sélectionné sur place un partenaire qui oeuvre pour un tourisme responsable et prône des choix écologiques, durables, éthiques et respectueux. Il participe à des actions telles que :

• "LIFE PRIOLO" un projet qui contribue à la protection d'une espèce endémique en voie de disparition aux Açores - le Priôlo (Pyrrhula murina), un oiseau de la famille des bouvreuils.

• "RABO DE PEIXE SABE SONHAR" (créateur de rêves Rabo de Peixe) avec pour objectif d'offrir des vacances aux enfants défavorisés de ce village connu pour être le plus pauvre du Portugal.

Des paysages grandioses

Façonnés par le volcanisme, **cet archipel, qui compte 9 îles** offre des paysages grandioses où la terre et la mer sont étroitement imbriquées. Ces trésors naturels se découvrent à pied et de nombreux treks sont organisés pour profiter de paysages à couper le souffle. Le mont Pico (Ponta do Pico) est le plus haut sommet de l'archipel et même du Portugal (2351m). Sur l'île de São Miguel, surnommée "l'île verte", d'autres merveilles méritent le détour, notamment les fumerolles du lac de Furnas et les lacs de cratère de Fogo ou de Sete Cidades.

A la rencontre des cétacés

Les Açores sont aussi une destination de choix pour partir en mer à la rencontre des dauphins et des baleines. Ces îles, situées au coeur de l'océan Atlantique nord, abritent dans leurs eaux vingt-quatre espèces de cétacés, dont les plus fréquents sont les cachalots, les baleines à bec et les dauphins. Les cachalots et la plupart des espèces de dauphins y vivent toute l'année tandis que les grandes baleines à fanons passent aux Açores d'avril à juin lors de leur migration suivant le golfstream.

Infos et programme sur mesure en contactant nos agences VTF

Créer des ponts pas des murs

telle est l'objectif du partenariat entre VTF et l'AMESTUR pour l'accueil d'étudiants mexicains en stage de qualification sur les métiers de l'animation et de la restauration dans les villages de vacances VTF.

VTF et le Mexique

Un partenariat formation qui enrichit

AMESTUR, Asociación Mexicana de Centros de Enseñanza Superior en Turismo y Gastronomía (Association mexicaine de centres d'enseignement supérieur en Tourisme et Gastronomie) a été fondée pour devenir l'interlocuteur auprès du Ministère mexicain du Tourisme et du secteur privé du tourisme. L'un de ses objectifs est "de promouvoir la participation des étudiants à une ouverture sur l'international." VTF est l'un de ses partenaires privilégiés et a accueilli plus de 1000 étudiants en 10 ans !

Objectifs pour les étudiants

- Approfondir la pratique de la langue française
- Découvrir la culture française et l'approche de l'animation dans le tourisme social et solidaire en villages de vacances
- Se familiariser avec les techniques d'accueil, de service et de restauration
- Pratiquer l'animation sous toutes ses formes

Objectifs pour VTF

- Faire découvrir la culture mexicaine aux vacanciers dans les villages de vacances VTF
- Faire "voyager" les vacanciers par la cuisine mexicaine et la réalisation de spectacles proposés par les stagiaires

Une antenne au Mexique

- Faire connaître VTF dans les Universités du Tourisme avec l'AMESTUR en organisant des forums
- Parler des expériences des stagiaires, faire connaître les conditions d'accueil et les pratiques professionnelles VTF
- Recruter et sélectionner les stagiares sur leur motivation et niveau de français.
- Faire évoluer ces stages et viser une certification diplômante
- Rechercher des partenariats dans le touristique mexicain pour créer de l'emploi aux diplômés

Depuis 1995, l'Association Française d'Astronomie a initié des actions et des réflexions autour de la protection du ciel nocturne et de la pollution lumineuse... car les conséquences de la disparition de la nuit sont multiples et pluridisciplinaires. Elles impactent la vie.

Préserver l'espace

L'AFA, environnement et lumière

Le partenariat AFA et VTF

VTF vient de signer une convention de collaboration avec l'AFA, Association Française d'Astronomie, qui développent des valeurs communes de respect tant environnementales qu'humaines. Elle porte sur :

- Le développement des voyages à l'étranger que l'AFA propose à ses adhérents pour être au plus près des éclipses et autres événements de l'Espace.
- L'organisation des "Rencontres de la Photographie" dans le village de vacances VTF "Les Bruyères" à Carcans chaque automne
- La mise en place d'initiation à l'astronomie dans les villages de VTF

Plus d'infos : www.afastronomie.fr

Un impact culturel, biologique et énergétique

Culturel car l'Homme, jusqu'à il y a peu, a toujours été confronté au noir profond de la nuit. Depuis les premiers temps de l'Humanité, les étoiles et l'alternance du jour et de la nuit ont inspiré son imaginaire et son envie de comprendre et de conceptualiser le monde qui l'entoure. La nuit est également un temps **biologique** indispensable pour l'être humain mais aussi pour la faune et la flore qui subissent aujourd'hui une intensification des sources de lumières artificielles, modifiant leur comportement et participent à l'extinction de certaines espèces. Concernant l'impact **énergétique**, l'utilisation de lampadaires éclairant à 50% le ciel est un gaspillage et un non-sens économique.

Insectes et ciel étoilé

On pense que la nature dort la nuit, mais c'est tout le contraire, l'environnement nocturne est d'une diversité extraordinaire ! Il existe près de 20 fois plus d'espèces de papillons actifs la nuit que le jour et, par nuit noire, on peut voir l'été près de 2 000 étoiles dans le ciel qui sont de moins en moins visibles dans les grandes villes. L'éclairage artificiel nocturne représente aujourd'hui près de 40 % de la facture d'électricité des communes et de nombreux organismes sont impactés par la pollution lumineuse (oiseaux, chauves-souris, reptiles...).

“VTF inscrit son action dans le cadre d’un projet d’intérêt général qui vise à développer l’accès de tous aux vacances, au tourisme et de façon plus générale aux loisirs. Elle est le promoteur d’un tourisme respectueux des hommes et ses implantations sont vecteurs d’aménagement des territoires. Brassage social, solidarité, découvertes, création de valeurs ajoutées économique, sociale et environnementale, rencontres avec d’autres cultures, apprentissage au voyage sont au cœur du projet.

VTF, nos vacances ont du sens

Un modèle social

• Une écriture de solidarité avec le brassage social des différents publics accueillis, source d’échanges culturels et de découvertes

• Une tarification forfaitaire variable en fonction des revenus, de l’âge des enfants et de la saisonnalité, pour des séjours “tout compris”.

• Une politique des ressources humaines avec des actions d’insertion, des formations en alternance pour les primo demandeurs d’emploi, le développement des compétences et l’évolution des salariés dans tous les secteurs de l’entreprise.

Un modèle économique

• Une politique d’investissements rigoureuse pour de belles prestations

• Un développement veillant à la cohérence de l’ensemble du parc, permettant d’offrir une palette diversifiée de destinations et garantir ainsi la fidélisation des vacanciers.

• Une diversification avec des partenaires partageant nos engagements sociaux.

• Un modèle des gestion permettant de réduire et contenir les frais généraux et la charge locative ou immobilière des villages dont VTF s’est rendue propriétaire.

Un modèle environnemental

• Proposer une animation autour d’une découverte authentique des régions d’accueil

• Respecter les usages et différences culturelles des régions d’accueil

• Respecter l’environnement et le patrimoine culturel et naturel

• Participer à l’impact économique en région d’accueil sur l’emploi, l’aménagement des territoires et l’apport financier des vacanciers dans le commerce de proximité

Découvrez tout l’univers vacances de VTF sur www.vtf-vacances.com/blog

La Bretagne, la bonne élève !

Avec 2 700 km de côte littorale préservée, la Bretagne est la seule région de France où l'écotourisme est reconnu par le classement de Green Destination. Prisée par énormément de vacanciers toute l'année la région s'est engagée pour un tourisme responsable, plus équilibré, diffus, visant à mettre en avant les atouts naturels et paysagers au-delà du seul balnéaire.

VTF en région : St Cast, Riec et Pornichet

Normandie, un patrimoine naturel côtier !

Depuis 40 ans le Conservatoire du Littoral a pour objectif d'assurer la préservation des espaces naturels littoraux, en acquérant, protégeant et valorisant les 1 500 km de côtes dont les rivages normands. Préservation de l'écosystème, aménagement de cheminement piéton, les interventions sont nombreuses pour permettre au public de découvrir la nature, les paysages et le patrimoine culturel du littoral tout en respectant l'équilibre des lieux.

VTF en région : Blainville

La France des régions VTF

Nouvelle Aquitaine, des labels !

La Nouvelle Aquitaine est la région comptant le plus grand nombre de certifiés Ecolabel européen et NF Environnement sites de visite. Elle offre des paysages diversifiés et des centres d'intérêt multiples. Avec un patrimoine naturel, touristique, architectural et culturel exceptionnel, la Nouvelle-Aquitaine est la 2ème région la plus visitée par les Français. Véritable acteur du dynamisme économique de notre territoire, le tourisme occupe donc une place majeure dans la politique régionale.

VTF en région : Biarritz, Carcans, Lacanau, Singleyrac, Biscarrosse

Auvergne Rhône Alpes, tourisme de proximité

Le choix qui a été fait est de de soutenir le tourisme de proximité, de structurer une offre quatre saisons, des projets innovants et de qualité, en préservant les espaces et ressources naturelles. Il s'agit de mettre en oeuvre un tourisme durable sur 3 axes : son rôle économique, facteur de développement durable des territoires, son rôle solidaire et accessible à tous, son rôle de valorisation de l'environnement. Pour ce faire, la Région joue la carte du tourisme des quatre saisons en diversifiant notamment l'offre des stations de moyenne montagne pour qu'elles soient moins dépendantes du produit neige.

VTF en région : St Sauves, Joyeuse, Lyon/St Germain, La Plagne, Doucy, Arêches, Chamonix et Alpe d'Huez

Provence/Alpes/Côte d'Azur/Corse
des paysages à partager

Le tourisme durable est un axe important de la politique régionale en matière de tourisme et le Comité Régional de Tourisme a mené de nombreuses actions comme la valorisation des prestations touristiques labellisées "Tourisme et Handicap" ou le tourisme responsable dans les Parcs naturels régionaux nombreux dans cette région !

VTF en région : Céreste, Bédoin, St Aygulf, Ste Maxime, Bandol, Arvieux, Montgenèvre, Praloup, Le Sauze, Savines, Les Orres

Jura, patrimoine naturel et bon air !

Le Jura est une destination touristique "durable" par excellence grâce à une volonté et à de nombreuses initiatives, à l'attention des touristes, permettant de mieux respecter, préserver et mettre durablement en valeur les ressources patrimoniales du territoire (naturelles, culturelles et sociales). Le Jura s'est aussi, et surtout, des paysages naturels enchanteurs préservés grâce à un écotourisme volontaire, en témoignent les nombreux sites naturels classés et protégés, et le bon air que l'on respire !

VTF en région : Métabief

Occitanie/Midi Pyrénées, Horizon 2021

Elle est la première région française à se doter d'un "agenda 2021", programme d'actions visant à lutter contre le changement climatique et développer les énergies renouvelables, préserver la biodiversité et valoriser les espaces naturels, soutenir les démarches de production sobres et propres, restaurer et gérer les rivières, protéger les ressources en eau. Cette politique de développement durable s'applique à tous les domaines et bien entendu, au tourisme. Un tourisme qui veut préserver les richesses humaines, paysagères, naturelles et culturelles qui font l'intégrité de cette région qui veut, par là même, répondre aux préoccupations de sa population et de ses visiteurs.

VTF en région : Vernet, Entraygues

Grand Est, une nouvelle marque "Terre d'est"

Terre d'Est est né de la collaboration de tous les acteurs du Tourisme Solidaire et Durable du Grand Est. C'est une marque issue de leur travail collectif qui porte toutes les valeurs qui fondent leur projet commun. Donner du sens à vos séjours, valoriser les territoires et les terroirs, favoriser la rencontre et la mixité sociale, s'ouvrir toujours davantage à de large publics, renforcer l'adaptabilité à travers des prestations facile à s'approprier. Terre d'Est, c'est une terre fertile, faite de toutes les relations qui s'orientent vers l'Est, vers le soleil qui se lève, vers les nouveaux horizons de demain, comme autant de destinations pour chacun. Terre d'Est, du sens à partager !

VTF en région : Soultzeren, Thionville/Volkrange

TERRE D'EST